

Stadt+Grün



DAS GARTENAMT

Gartenschauen

Ob Floriade oder die Landesgartenschauen in Nagold, Löbau oder Bamberg: Dieses Jahr geht es um Urbanität und Nachhaltigkeit, Industriebrachen und Gartenkunst.

Qualitätssicherung

Hohe Standards und ein transparenter Planungsprozess sind die Ziele von Planungswettbewerben und des neuen Bewertungssystems für nachhaltige Außenanlagen.

Ost und West

Die Verwaltungsfusion der Berliner Grünflächenämter in den 1990er Jahren führte zu mehr Planungsfreiheit, es wurde jedoch auch viel Personal abgebaut und Finanzmittel gekürzt.

4

April 2012

Sichern und gestalten mit Pflanzen



F. FLORINETH
Pflanzen statt Beton

272 Seiten,
522 vierfarbige Abbildungen,
159 Strichzeichnungen,
42 Tabellen, fester Einband
ISBN 978-3-87617-107-4
€ 96,-

Das vorliegende Buch zeigt auf der Grundlage der Ingenieurbiologie und der Vegetationstechnik die vielfältigen Möglichkeiten der Pflanzenverwendung in den Bereichen Sichern und Gestalten.

Der Schwerpunkt des Buches liegt darin, die Technik und Verwendung von Pflanzen (Bäumen, Sträuchern, Gräsern usw.) als Baustoff näher zu bringen und Beispiele aufzuzeigen, den ressourcenschonenden Baustoff Pflanze effektiv einzusetzen und zu nutzen. Hervorgehoben werden Themen wie z. B. Ansaat und Begrünungsmethoden sowie die Pflege von Bäumen und Sträuchern. Normen und Richtlinien vervollständigen das Werk.

AUS DEM INHALT:

- Sichern und Gestalten mit Pflanzen
- Ihre technisch-biologischen Fähigkeiten
- Vegetative Vermehrbarkeit
- Technik und Verwendung von Gräsern und Kräutern sowie Bäumen und Sträuchern
- Bauwerk- und Zaun-Bepflanzung
- Saatgutprüfung
- Begrünung von Ufern, Weiden, Böschungen und Hängen sowie im Siedlungsbereich.



Zur Verwendung für die berufliche Praxis



NEUERSCHEINUNG

W. BORCHARDT
**Handbuch Pflanzen
im Garten- und
Landschaftsbau**

280 Seiten, 418 vierfarbige
Abbildungen, 340 Strichzeichnungen
ISBN 978-3-87617-117-3
€ 98,-

Der professionelle Einsatz von Pflanzen ist das Besondere am Beruf des Landschaftsgärtners. Angesichts einer ohnehin nicht vollständig zu erfassenden, zudem durch neue Sorten kontinuierlich wachsenden Pflanzenvielfalt gilt es, den Einstieg zu erleichtern und den Überblick zu behalten. Hier setzt das „Handbuch“ ein, konzipiert als Nachschlagewerk für Auszubildende, Landschaftsgärtner und Landschaftsarchitekten.

Im Mittelpunkt steht die Kenntnis und Verwendung der für die Berufspraxis wesentlichen Nadelgehölze, Laubbäume und Sträucher sowie von Stauden als mehrjährig ausdauernde, aber nicht verholzende Pflanzen. Das breit angelegte, dennoch auf Wesentliches reduzierte, mit Praxisbeobachtungen angereicherte Buch ist eine Alternative zu umfangreichen Standardwerken, die sich in der Regel entweder nur Gehölzen oder ausschließlich Stauden widmen. Es bietet eine hohe Informationsdichte in kompaktem Format.

AUS DEM INHALT:

- lexikalisch geordnete Pflanzengattungen
- gültige botanische Nomenklatur, Zugang auch über ungültige Nebennamen (Synonyme)
- Gattungs-, Art- und Sortenkennzeichen, Bestimmungshilfen
- Herkünfte und Standortansprüche
- Verwendungs- und Pflegehinweise, Sortenempfehlungen
- einfacher, in der Lehre erprobter Knospenschlüssel für Laubgehölze im Winterzustand
- Planungshilfe für Wechselflor
- deutsch-botanisches Namensverzeichnis



April 2012
61. Jahrgang

Organ der Deutschen
Gartenamtsleiterkonferenz,
GALK e. V.

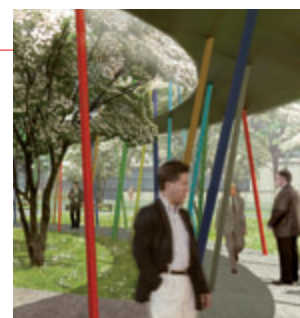

John Boon, Jacqueline van der Kloet und Sven Stimac

Die Welt-Garten-Expo Floriade 2012

Umweltschutz, Energie, Gesundheit, Innovation und kultureller Austausch sind Themen

7

Heike Blottner und Dagmar Stepper

Grüne Urbanität

Die Landesgartenschau in Nagold will Stadt und Natur zusammenbringen

13

Lutz Gollmer

Die Sächsische Landesgartenschau in Löbau

Historische Bezüge werden zur Zucker- und Textilindustrie hergestellt

20

Stephanie Schirken-Gerster

Die Landesgartenschau Bamberg 2012

Auf einstiger Industriebrache Erba entstand ein moderner Bürgerpark

25

Maketa Haist und Gudrun Lang

Religionsgärten – ein neuer Gartentypus

31

Pit Müller

Der öffentliche Freiraum

Qualitätssicherung durch Planungswettbewerbe

35

Cordula Loidl-Reisch, Eike Richter und Astrid Zimmermann

Qualitätssiegel auf dem Prüfstand

Bewertungssystem für nachhaltige Außenanlagen erprobt und weiterentwickelt

41

Julia von Lindenfels

Die Verwaltungsfusion in Berlin

Zur Neustrukturierung der Grünflächenämter in den 1990er-Jahren

46

Peter Funken

Politische Landschaften

Nowa Amerika – ein neuer Staatenbund zwischen Deutschland und Polen

52

Klaus W. König

Regenwasserpark Star City in Seoul

Ökologische Insel im Häusermeer

54

BEILAGENHINWEIS

Dieser Ausgabe liegen Prospekte folgender Firmen bei:
Stiftung Schloss Dyck, Zentrum für Gartenkunst, 41363 Jüchen,
Entree Vert Holland, NL 2211 VE Noordwijkerhout, Fabritz GmbH GEFA-Produkte, 47800 Krefeld, Forum Baumpflege GmbH & Co. 21465 Wentorf, TRACO Deutsche Travertin Werke GmbH, 99947 Bad Langensalza.

Einem Teil der Ausgabe liegt die Messezeitung der spring Messe Management GmbH & Co. KG, 68159 Mannheim bei.

Wir bitten unsere Leser um Beachtung!

Veranstaltungen	2
Mitteilungen · Notizen · Hinweise	3
Autorenverzeichnis	6
Impressum	6
Persönliches	58
Fachliteratur	58
Recht	58
Technik und Wirtschaft	60

VERANSTALTUNGEN

Wann	Wo	Was	Informationen
2.12.-29.4.	Frankfurt am Main	Deutsches Architekturmuseum: Ausstellung – WOHA – Architektur atmet	www.dam-online.de
5.4.–7.10.	Venlo	Die Welt-Garten-Expo Floriade 2012	www.floriade.de
13.4.–16.4.	Basel	Natur: „Landschaft im Spannungsfeld von Schutz und Nutzung“ – Messe, Kongress, Festival und Gala	www.natur.ch/kongress
13.–15.4.	Offenburg	Forst live – Demo-Show für Forsttechnik, Erneuerbare Energien und Outdoor	Tel. 0 72 23/2 83 93 17
15./16.4.	Hannover	Gartenamtsleiterkonferenz Arbeitskreis Kommunale Gartendenkmalpflege	Tel. 0 61 51/13 29 00 Tel. 02 08/8 83 25 68
19./20.4.	Heidelberg	Überprüfung der Verkehrssicherheit von Bäumen	Tel. 0 62 21/7 48 48 10
20./21.4.	Münster-Wolbeck	Pflanzenkunde intensiv	Tel. 0 25 06/3 09-1 28
21.4.	Hamburg-Wilhelmsburg	Internationale Gartenschau Hamburg 2013, Führung über das Gelände	Tel. 0 40/22 63 19 8-2 02
24./25.4.	Raesfeld	Naturschutzbedeutung historisch genutzter Wälder am Beispiel der Jagdparke und Tiergärten, Workshop	Tel. 02 28/22 40 91
24./25.4.	Stuttgart	Messeverbund Zukunft Kommune	Tel. 06 21/7 00 19-10
26.4.	Bamberg	Landesgartenschau – Eröffnung	Tel. 09 51/96 83 78 - 10
26.4.–28.4.	Bad Muskau, Muskauer Park	Tagung zum grenzübergreifenden Forschungsvorhaben der DBU: „Die Vielfalt des verwendeten Gehölzsoriments Carl Eduard Petzolds im 19. Jahrhundert“	Tel. 03 57 71/6 32 01
27.4.	Nagold	Landesgartenschau – Eröffnung	Tel. 0 74 52/9 32 08-10
27./28.4.	Münster-Wolbeck	Pflanzenkunde intensiv	Tel. 0 25 06/3 09-1 28
28.4.	Löbau	6. Sächsische Landesgartenschau – Eröffnung	Tel. 0 35 85/4 17 78-0
4./5.5.	Berlin	Eröffnungsveranstaltung und Fachexkursionen anlässlich 125 Jahre Deutsche Gesellschaft für Gartenkunst und Landschaftskultur (DGGL) e.V.	Tel. 0 30/78 71 36 13
8.5.–10.5.	Augsburg	20 Jahre Baumpflegetage in Augsburg	Tel. 0 40/55 26 07 07
8./9.5.	Karlsruhe	Messen und Beurteilen am Baum – 18. VTA-Spezialseminar mit Prof. Dr. Claus Mattheck	Tel. 07 11/7 15 75 64
9.5.	Wuppertal	Sponsoring in der öffentlichen Verwaltung, Seminar	Tel. 02 02/74 95-0
9.5.	Schloss und Park Wilhelmstal	Saisoneroöffnung der Stiftung Thüringer Schlösser und Gärten	Tel. 0 36 72/44 71 25
9.5.–11.5.	Saarbrücken	Interkommunaler Erfahrungsaustausch zur Stadterneuerung und Sozialplanung, DIFU-Seminar	Tel. 0 30/39 00 1-2 58
10.5.	TU Berlin	Über die Rolle des Atmosphärischen in der Landschaftsarchitektur, Tagung	www.entwerfen.tu-berlin.de
16.5.	München	Infrastruktur in der Landschaft – Zukunftskongress von Bund Deutscher Landschaftsarchitekten und Bundesingenieurkammer	Tel. 0 30/27 87 15-0
3.6.–6.6.	Erfurt	Steppenlebensräume Europas: Gefährdung, Erhaltungsmaßnahmen und Schutz	Tel. 0 36 34/3 59-1 91
9./10.6.	Berlin – Brandenburg	Tag der offenen Gärten,	www.offene-gaerten-berlin-umland.de, Tel. 0 30/4 06 17 24
13.–16.6.	Köln	Jahrestagung der Gartenamtsleiterkonferenz und Gemeinsamer Bundeskongress	Tel. 0 40/2 26 31 98-87
21./22.6.	Jüchen	Baumpraxis Schloss Dyck	Tel. 0 21 82/82 41 19
22.6.	Dresden	17. Dresdner Planergespräche Eingriffsregelung in der Energiewende	Tel. 03 51/4 63-3 35 28
22.6.	TU Berlin	Wissen entwerfen – Resultate und Modelle entwurfsbasierter Forschung in der Landschaftsarchitektur, Tagung	www.entwerfen.tu-berlin.de
22./23.6.	Nagold	bdla Spezial – Verwendung von Naturstein in Freianlagen	Tel. 07 11/24 07 92
27./28.6.	Krefeld	Verkehrssicherheit und Baumkontrolle – Fachseminar mit den rechtlichen Grundlagen, Institut für Baumpflege Hamburg	Tel. 0 40/72 41 31-0
27.6.–29.6.	Oeschberg/Koppigen – Schweiz	ÖGA, Fachmesse der Grünen Branche	Tel. 00 41/(0)34/4 13 80 30
29./30.8.	Reinbek bei Hamburg	Verkehrssicherheit und Baumkontrolle – Fachseminar mit den rechtlichen Grundlagen, Institut für Baumpflege Hamburg	Tel. 0 40/72 41 31-0
5.9.–7.9.	Cape Town, Südafrika	IFLA 2012 – 49th World Congress	www.iflaonline.org
6./7.9.	Jüchen	Fach-Symposium Parkmanagement	Tel. 0 21 82/82 41 19
19.9.–22.9.	Warschau	ECLAS 2012 Conference – The Power of Landscape	www.eclas2012.pl
20.9.–22.9.	Bad Muskau, Muskauer Park	Licht – Illumination und Beleuchtung in historischen Gärten und Parkanlagen. Gartenhistorisches Seminar	Tel. 03 57 71/5 20 16
5./06.10.	Dresden	Wissenschaftliches Kolloquium „Beiträge zum Dialog Kulturschutz – Naturschutz“ anlässlich 125 Jahre Deutsche Gesellschaft für Gartenkunst und Landschaftskultur (DGGL) e.V.	Tel. 0 30/78 71 36 13

Weitere Termine siehe unter www.stadtundgruen.de